
涂之彩®
涂界之经典·够色才出彩
天然真石漆
NATURAL STONE PAINT
中山市振豪新型建材有限公司
Zhongshan Zhenhao New Building Material Co., Ltd.
广东·中山市振豪新型建材有限公司
天然真石漆

涂之彩®

涂界之经典·够色才出彩

天然真石漆

The natural stone paint

Tuzhicai



TZC-101

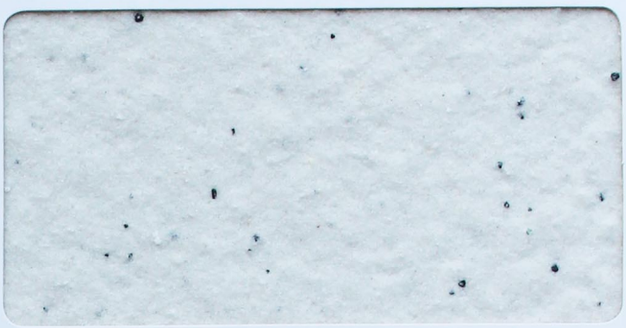

TZC-102



TZC-103



TZC-104



TZC-105



TZC-106

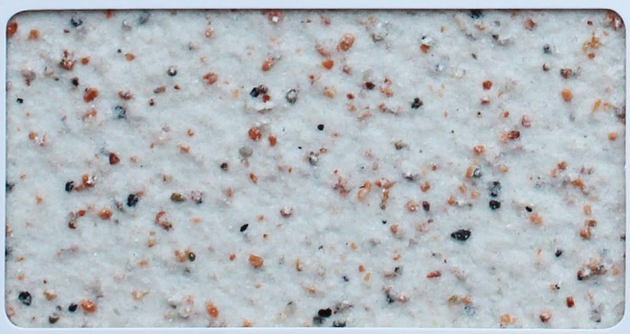

TZC-107



TZC-108



TZC-109



TZC-110

注意：1.实际施工效果会因基面、环境、工艺、施工方法、温度、湿度不同等因素而有所差异，本样板册只供参考，不做为验收标准使用。

涂之彩®

涂界之经典·够色才出彩

天然真石漆

The natural stone paint

Tuzhicai

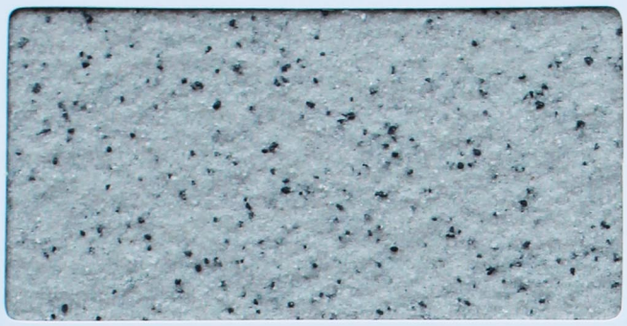

TZC-111



TZC-112

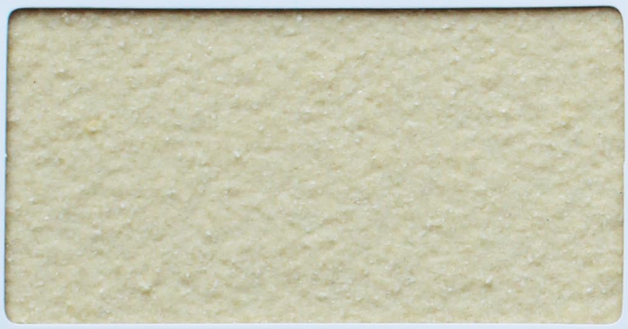

TZC-113



TZC-114



TZC-115



TZC-116

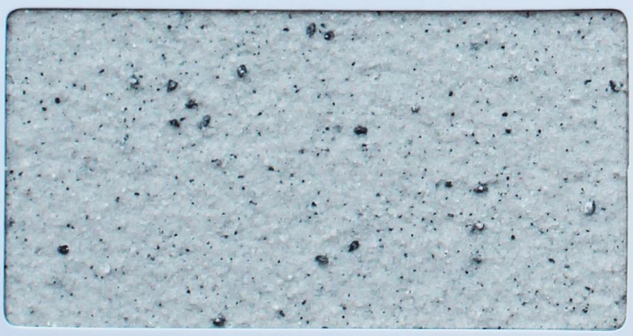

TZC-117



TZC-118



TZC-119



TZC-120

注意：2.原材料取自天然石材，不同批次有少许色差属正常现象，

涂之彩®
涂界之经典·够色才出彩

天然真石漆
The natural stone paint

Tuzhicai



TZC-121



TZC-122



TZC-123



TZC-124



TZC-125



TZC-126



TZC-127



TZC-128



TZC-129



TZC-130

● 注意：1.实际施工效果会因基面、环境、工艺、施工方法、温度、湿度不同等因素而有所差异，本样板册只供参考，不做为验收标准使用。

涂之彩®

涂界之经典·够色才出彩

天然真石漆

The natural stone paint

Tuzhicai



TZC-131



TZC-132



TZC-133

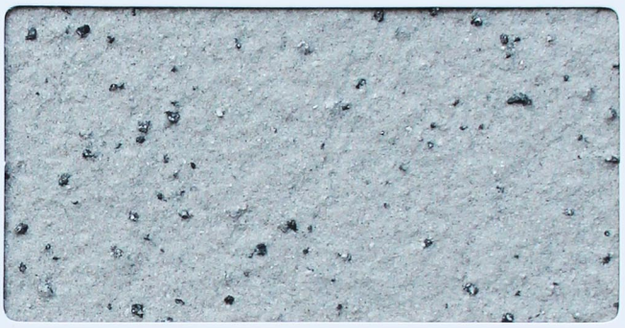

TZC-134

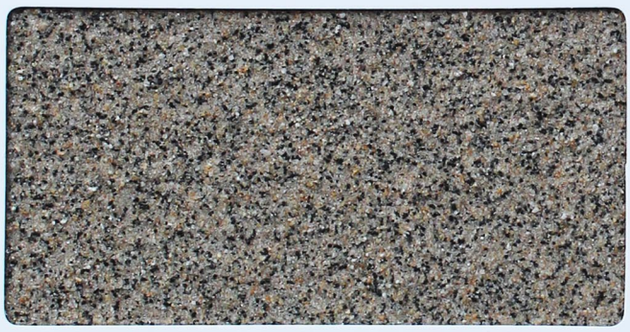

TZC-135



TZC-136



TZC-137



TZC-138



TZC-139



TZC-140

注意：2.原材料取自天然石材，不同批次有少许色差属正常现象，

REALLY STONE PAINT ENGINEERING

CASE

天然真石漆
NATURAL STONE PAINT

产品说明

本产品完全采用天然碎石为骨料，以合成乳液为基料，另加多种功能助剂配置而成。具有石头或花岗岩石表面的外光，装饰效果自然，朴实、气派。



应用范围：

适用于各类商业、公共建筑及住宅等的内外墙面装饰、方柱、圆柱、走廊、线条、各种雕塑造型及门面装饰等大小场合。

产品特点：

天然碎石颜料，石感丰厚自然，庄重、气派

耐沾污性好，阻燃、耐碱

涂成坚硬，粘接性强

附着力强，遮盖抗裂性能优异

产品特点

- 天然材料，不褪色，不老化耐火、防热、耐候、增加建筑物寿命。
- 可通过工艺调整展示多种质感效果
- 极轻质的装饰体系不会增加建筑主体载荷
- 优异的施工性能使施工便利，后期维护保养简单易行
- 良好的户外耐久性和耐沾污性可以使建筑长久如新
- 极佳的环保性能
- 优异的性能可以弥补基层轻微裂纹

技术参数

主要成分	改性丙烯酸乳液、天然的矿物砂、各类助剂、硅丙乳液、天然的矿物砂各类助剂
理论涂布率	4-6kg/m^2(忽略消耗,一至两遍,产品实际涂布率会因不同因素影响而有差异,如涂布的方法、施工工具、稀释比例、颜色、使用条件及被涂面的平整性等)
表干时间	≤4h(25℃，相对湿度≤85%)
实干时间	≤4h(25℃，相对湿度≤85%)
重涂间隔	≤4h(25℃，相对湿度≤85%)
湿膜厚度	3~4mm
干膜厚度	2~3mm

注意事项

1、当墙体PH＞10时，应用盐酸水或草酸水进行清洗，然后用清水洗至墙体PH＜10，等墙体干燥后方可进行下一工序的施工。
2、使用前充分拌匀，一般情况下不用加水稀释，因为实际需要可按现场温度、湿度等施工环境以少量水稀释，调整为适合不同涂装方式或装饰效果所要求的黏稠的。
3、本品为水性涂料，应避免有机溶剂污染。
4、下雨或大风天气时不能施工，淋湿的墙面应等其干燥后方可施工。
5、施工时注意做好必要的劳动保护工作。

中山市振豪新型建材有限公司

涂之彩®
涂界之经典·够色才出彩

天然真石漆
NATURAL STONE PAINT

产品说明

经研究表明，传统真石漆有易开裂、易老化及耐沾污性能差等缺陷，我们采用先进技术将“硅元素”引入到真石漆体系中，并配以高科技技术核壳共聚乳液和天然石材料，成功的解决了传统真石漆的众多不足，作为新一代真石漆，其抗开裂性能和抗沾污性能得到了极大的提高，充分展现了真石漆的豪华装饰效果。

基础施工要求

- 抹灰和混凝土基层的质量应符合《JG/T29-2003建筑涂饰工程施工及验收规程》
- 施工时的温度必须高于5℃，最好在10℃以上，严格的说，风力在4级以上时也不能施工。
- 不准冒雨施工，预计24小时以内有雨也不得施工。
- 一个工程所需的涂料应根据预定的施工方案备料，同一批号的产品应尽可能一次备足，防止由于批号不同造成的色差而影响装饰效果和给施工带来的不便。
- 抹灰和混凝土基层涂刷内、外墙面漆时要求含水率不得大于10%，PH值不得高于9.5。一般以抹灰完成后的时间来定，夏季在二周以上，冬季在三周以上；现浇混凝土墙面夏季在三周以上，冬季在四周以上。
- 施工所用的脚手架对涂料施工有直接关系，一般脚手架的攀结铅丝或支撑点总有一些是直接与外墙接触的，如果在涂刷后再移位，然后再修补处理，显然会影响整个墙面的色泽，故强调在涂刷前应妥善移位，修补平整，统一涂刷，以保证涂刷后色泽一致。

常见问题与对策

常见问题	原因分析	对策
泛白发花	基层碱性太强	延长养护时间，控制基层含水率10%以上，PH9.5以下，新墙面夏天养护10天以上，冬天养护20天以上。
涂层起鼓，剥落	基层碱性强，含水量高	延长养护时间，控制基层含水率10%以上，PH9.5以下，新墙面夏天养护10天以上，冬天养护20天以上。
光泽不均匀	罩面漆漏涂或涂刷不均匀	罩面漆涂刷要均匀，不得漏涂
涂层疏松、强度低 罩面漆或面漆开裂	施工温度低于5℃	施工温度必须高于5℃，预计24小时内有雨不得施工
涂层色差	喷漆厚度不均匀	合理掌握喷涂厚度，喷涂要均匀
喷涂中大量洒落	喷漆压力过高或过低	控制喷涂压力在4-6kg/㎡范围内



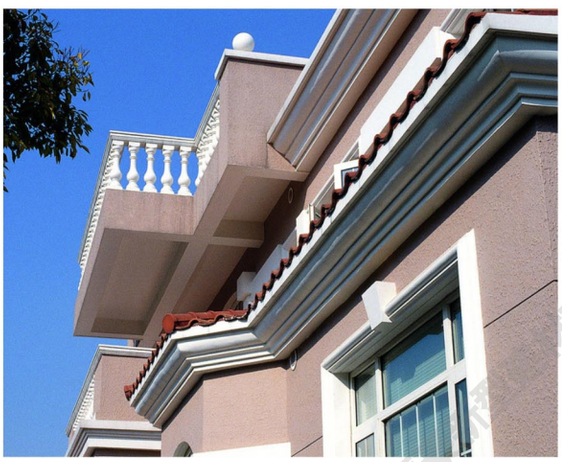

中山市振



榮獲ISO9001國際質量體系認證













中山市振豪新型建材有限公司

地址：广东中山市黄圃镇马新工业区盛添一街16号
电话：0760-88777225　88777126　88777853
传真：0760-88777673
网址：www.jmhaihao.com

ZHONGSHAN ZHENHAO NEW BUILDING MATERIAL CO., LTD.

Address: No. 16, Shengtian 1st Street, Maxin Industrial Zone,
Huangpu Town, Zhongshan City, Guangdong
Phone: 0760-88777225 88777126 88777853
Fax: 0760-88777673
Website: www.jmhaihao.com

中山市振豪新型建材有限公司